

RESULTADO DO REGIME GERAL DE PREVIDÊNCIA SOCIAL – RGPS SETEMBRO/2018

Brasília, outubro de 2018

SRGPS – Subsecretaria do Regime Geral de Previdência Social

ARRECADAÇÃO LÍQUIDA, DESPESA COM BENEFÍCIOS E RESULTADO PREVIDENCIÁRIO

URBANO

Arrecadação Líquida, Despesa com Benefícios e Resultado Previdenciário – **URBANO**

Janeiro a setembro (2017 e 2018) – Em R\$ milhões de setembro/2018 (INPC)

Item	set/17	ago/18	set/18	Var. %	Var. %	Acumulado no ano		Var. %
	(A)	(B)	(C)	(C / B)	(C / A)	2017	2018	
1. Arrecadação Líquida Urbana Total	30.425,0	30.551,1	29.633,5	(3,0)	(2,6)	268.872,0	270.682,1	0,7
1.1 Arrecadação Urbana	29.298,7	29.628,4	28.647,7	(3,3)	(2,2)	257.007,7	259.831,0	1,1
1.2 Comprev	-	-	-	-	-	-	-	-
1.3 Compensação Desoneração da Folha de Pagamento	1.126,4	922,6	985,8	6,8	(12,5)	11.864,3	10.851,0	(8,5)
2. Renúncias Previdenciárias	3.141,9	3.176,4	3.195,8	0,6	1,7	27.195,5	28.027,7	3,1
2.1 Simples Nacional	2.070,7	2.094,4	2.106,6	0,6	1,7	17.848,3	18.396,5	3,1
2.2 Entidades Filantrópicas	873,8	879,2	888,9	1,1	1,7	7.576,2	7.808,7	3,1
2.3 Microempreendedor Individual - MEI	177,5	183,3	180,5	(1,5)	1,7	1.594,0	1.643,3	3,1
2.4 Outros	20,0	19,5	19,9	1,6	(0,6)	177,1	179,2	1,2
3. Despesa com Benefícios Previdenciários Urbano Total	48.934,1	37.536,7	49.960,2	33,1	2,1	331.730,9	343.133,6	3,4
3.1 Benefício Previdenciário Urbano	47.976,7	36.609,0	48.805,5	33,3	1,7	321.397,2	331.193,5	3,0
3.2 Passivo Judicial Urbano	777,4	724,8	855,7	18,1	10,1	8.683,0	9.810,1	13,0
3.3 Comprev	179,9	202,9	299,0	47,4	66,2	1.650,8	2.130,0	29,0
4. Resultado Previdenciário e Renúncias (1 + 2 - 3)	(15.367,1)	(3.809,2)	(17.130,9)	349,7	11,5	(35.663,4)	(44.423,8)	24,6
5. Resultado Previdenciário (1 - 3)	(18.509,1)	(6.985,6)	(20.326,8)	191,0	9,8	(62.858,9)	(72.451,5)	15,3

Arrecadação Líquida, Despesa com Benefícios e Resultado Previdenciário – **URBANO**

Janeiro a setembro (2017 e 2018) – Em R\$ milhões nominais

Item	set/17	ago/18	set/18	Var. %	Var. %	Acumulado no ano		Var. %
	(A)	(B)	(C)	(C / B)	(C / A)	2017	2018	(B / A)
1. Arrecadação Líquida Urbana Total	29.262,4	30.459,7	29.633,5	(2,7)	1,3	258.129,3	266.619,5	3,3
1.1 Arrecadação Líquida Urbana	28.179,0	29.539,8	28.647,7	(3,0)	1,7	246.739,7	255.946,6	3,7
1.2 Comprev	-	-	-	-	-	-	-	-
1.3 Compensação Desoneração da Folha de Pagamento	1.083,3	919,9	985,8	7,2	(9,0)	11.389,6	10.672,9	(6,3)
2. Renúncias Previdenciárias	3.021,9	3.166,9	3.195,8	0,9	5,8	26.108,8	27.612,9	5,8
2.1 Simples Nacional	1.991,6	2.088,1	2.106,6	0,9	5,8	17.135,0	18.124,3	5,8
2.2 Entidades Filantrópicas	840,4	876,6	888,9	1,4	5,8	7.273,5	7.693,4	5,8
2.3 Microempreendedor Individual - MEI	170,7	182,7	180,5	(1,2)	5,8	1.530,4	1.618,7	5,8
2.4 Outros	19,2	19,5	19,9	1,9	3,3	170,0	176,5	3,8
3. Despesa com Benefícios Previdenciários Urbano Total	47.064,1	37.424,4	49.960,2	33,5	6,2	318.511,3	338.171,7	6,2
3.1 Benefício Previdenciário Urbano	46.143,4	36.499,4	48.805,5	33,7	5,8	308.574,6	326.434,8	5,8
3.2 Passivo Judicial Urbano	747,7	722,7	855,7	18,4	14,4	8.351,8	9.638,5	15,4
3.3 Comprev	173,0	202,3	299,0	47,8	72,8	1.584,8	2.098,4	32,4
4. Resultado Previdenciário e Renúncias (1 + 2 - 3)	(14.779,9)	(3.797,8)	(17.130,9)	351,1	15,9	(34.273,1)	(43.939,3)	28,2
5. Resultado Previdenciário (1 - 3)	(17.801,8)	(6.964,7)	(20.326,8)	191,9	14,2	(60.382,0)	(71.552,2)	18,5

ARRECADAÇÃO LÍQUIDA, DESPESA COM BENEFÍCIOS E RESULTADO PREVIDENCIÁRIO

RURAL

Arrecadação Líquida, Despesa com Benefícios e Resultado Previdenciários – **RURAL**

Janeiro a setembro (2017 e 2018) – Em R\$ milhões de setembro/2018 (INPC)

Item	set/17	ago/18	set/18	Var. %	Var. %	Acumulado no ano		Var. %
	(A)	(B)	(C)	(C / B)	(C / A)	2017	2018	
1. Arrecadação Líquida Rural	892,7	871,5	385,7	(55,7)	(56,8)	6.973,0	7.204,1	3,3
2. Renúncias Previdenciárias	576,6	614,4	585,2	(4,8)	1,5	5.299,7	5.448,8	2,8
2.1 Exportação da Produção Rural - EC nº 33	576,6	614,4	585,2	(4,8)	1,5	5.299,7	5.448,8	2,8
3. Despesa com Benefícios Previdenciários Rural Total	11.647,2	11.959,6	11.530,7	(3,6)	(1,0)	91.376,0	91.991,5	0,7
3.1 Benefício Rural	11.461,5	11.727,4	11.332,1	(3,4)	(1,1)	88.995,4	89.347,8	0,4
3.2 Passivo Judicial Rural	185,7	232,2	198,7	(14,4)	7,0	2.380,7	2.643,8	11,1
4. Resultado Previdenciário e Renúncias (1 + 2 - 3)	(10.177,9)	(10.473,7)	(10.559,8)	0,8	3,8	(79.103,3)	(79.338,6)	0,3
5. Resultado Previdenciário (1 - 3)	(10.754,5)	(11.088,1)	(11.145,0)	0,5	3,6	(84.403,0)	(84.787,4)	0,5

Arrecadação Líquida, Despesa com Benefícios e Resultado Previdenciários – RURAL
Janeiro a setembro (2017 e 2018) – Em R\$ milhões nominais

Item	set/17	ago/18	set/18	Var. %	Var. %	Acumulado no ano		Var. %
	(A)	(B)	(C)	(C / B)	(C / A)	2017	2018	
1. Arrecadação Líquida Rural	858,6	868,9	385,7	(55,6)	(55,1)	6.696,5	7.090,8	5,9
2. Renúncias Previdenciárias	554,6	612,6	585,2	(4,5)	5,5	5.089,7	5.370,6	5,5
2.1 Exportação da Produção Rural - EC nº 33	554,6	612,6	585,2	(4,5)	5,5	5.089,7	5.370,6	5,5
3. Despesa com Benefícios Previdenciários Rural Total	11.202,1	11.923,8	11.530,7	(3,3)	2,9	87.732,5	90.653,6	3,3
3.1 Benefício Rural	11.023,5	11.692,3	11.332,1	(3,1)	2,8	85.442,7	88.056,1	3,1
3.2 Passivo Judicial Rural	178,6	231,5	198,7	(14,2)	11,2	2.289,8	2.597,5	13,4
4. Resultado Previdenciário e Renúncias (1 + 2 - 3)	(9.789,0)	(10.442,4)	(10.559,8)	1,1	7,9	(75.946,3)	(78.192,2)	3,0
5. Resultado Previdenciário (1 - 3)	(10.343,6)	(11.055,0)	(11.145,0)	0,8	7,7	(81.036,0)	(83.562,8)	3,1

RESULTADO DO RGPS

RESULTADO DO RGPS

Em R\$ milhões de setembro de 2018 (INPC)

Item	set/17	ago/18	set/18	Var. %	Var. %	Acumulado no ano		Var. %
	(A)	(B)	(C)	(C / B)	(C / A)	2017	2018	
1. Arrecadação Líquida Total	31.317,7	31.422,6	30.019,2	(4,5)	(4,1)	275.845,0	277.886,2	0,7
1.1 Arrecadação Líquida Urbana	29.298,7	29.628,4	28.647,7	(3,3)	(2,2)	257.007,7	259.831,0	1,1
1.2 Arrecadação Líquida Rural	892,7	871,5	385,7	(55,7)	(56,8)	6.973,0	7.204,1	3,3
1.3 Comprev	-	-	-	-	-	-	-	-
1.4 Compensação Desoneração da Folha de Pagamento	1.126,4	922,6	985,8	6,8	(12,5)	11.864,3	10.851,0	(8,5)
2. Renúncias Previdenciárias	3.718,5	3.790,9	3.781,0	(0,3)	1,7	32.495,2	33.476,5	3,0
2.1 Simples Nacional	2.070,7	2.094,4	2.106,6	0,6	1,7	17.848,3	18.396,5	3,1
2.2 Entidades Filantrópicas	873,8	879,2	888,9	1,1	1,7	7.576,2	7.808,7	3,1
2.3 Microempreendedor Individual - MEI	177,5	183,3	180,5	(1,5)	1,7	1.594,0	1.643,3	3,1
2.4 Exportação da Produção Rural - EC nº 33	576,6	614,4	585,2	(4,8)	1,5	5.299,7	5.448,8	2,8
2.5 Outros	20,0	19,5	19,9	1,6	(0,6)	177,1	179,2	1,2
3. Despesa com Benefícios	60.581,3	49.496,3	61.491,0	24,2	1,5	423.106,9	435.125,2	2,8
3.1 Benefícios Previdenciários	59.438,2	48.336,4	60.137,6	24,4	1,2	410.392,5	420.541,3	2,5
3.1.1 Urbano	47.976,7	36.609,0	48.805,5	33,3	1,7	321.397,2	331.193,5	3,0
3.1.2 Rural	11.461,5	11.727,4	11.332,1	(3,4)	(1,1)	88.995,4	89.347,8	0,4
3.2 Passivo Judicial	963,1	957,0	1.054,3	10,2	9,5	11.063,6	12.453,8	12,6
3.2.1 Urbano	777,4	724,8	855,7	18,1	10,1	8.683,0	9.810,1	13,0
3.2.2 Rural	185,7	232,2	198,7	(14,4)	7,0	2.380,7	2.643,8	11,1
3.3 Comprev	179,9	202,9	299,0	47,4	66,2	1.650,8	2.130,0	29,0
4. Resultado Previdenciário e Renúncias (1 + 2 - 3)	(25.545,1)	(14.282,9)	(27.690,7)	93,9	8,4	(114.766,7)	(123.762,4)	7,8
5. Resultado Previdenciário (1 - 3)	(29.263,6)	(18.073,7)	(31.471,8)	74,1	7,5	(147.261,9)	(157.239,0)	6,8

RESULTADO DO RGPS

Em R\$ milhões nominais

Item	set/17	ago/18	set/18	Var. %	Var. %	Acumulado no ano		Var. %
	(A)	(B)	(C)	(C / B)	(C / A)	2017	2018	
1. Arrecadação Líquida Total	30.120,9	31.328,6	30.019,2	(4,2)	(0,3)	264.825,8	273.710,2	3,4
1.1 Arrecadação Líquida Urbana	28.179,0	29.539,8	28.647,7	(3,0)	1,7	246.739,7	255.946,6	3,7
1.2 Arrecadação Líquida Rural	858,6	868,9	385,7	(55,6)	(55,1)	6.696,5	7.090,8	5,9
1.3 Comprev	-	-	-	-	-	-	-	-
1.4 Compensação Desoneração da Folha de Pagamento	1.083,3	919,9	985,8	7,2	(9,0)	11.389,6	10.672,9	(6,3)
2. Renúncias Previdenciárias	3.576,4	3.779,5	3.781,0	0,0	5,7	31.198,5	32.983,5	5,7
2.1 Simples Nacional	1.991,6	2.088,1	2.106,6	0,9	5,8	17.135,0	18.124,3	5,8
2.2 Entidades Filantrópicas	840,4	876,6	888,9	1,4	5,8	7.273,5	7.693,4	5,8
2.3 Microempreendedor Individual - MEI	170,7	182,7	180,5	(1,2)	5,8	1.530,4	1.618,7	5,8
2.4 Exportação da Produção Rural - EC nº 33	554,6	612,6	585,2	(4,5)	5,5	5.089,7	5.370,6	5,5
2.5 Outros	19,2	19,5	19,9	1,9	3,3	170,0	176,5	3,8
3. Despesa com Benefícios	58.266,2	49.348,2	61.491,0	24,6	5,5	406.243,8	428.825,2	5,6
3.1 Benefícios Previdenciários	57.166,9	48.191,8	60.137,6	24,8	5,2	394.017,3	414.490,9	5,2
3.1.1 Urbano	46.143,4	36.499,4	48.805,5	33,7	5,8	308.574,6	326.434,8	5,8
3.1.2 Rural	11.023,5	11.692,3	11.332,1	(3,1)	2,8	85.442,7	88.056,1	3,1
3.2 Passivo Judicial	926,3	954,2	1.054,3	10,5	13,8	10.641,7	12.236,0	15,0
3.2.1 Urbano	747,7	722,7	855,7	18,4	14,4	8.351,8	9.638,5	15,4
3.2.2 Rural	178,6	231,5	198,7	(14,2)	11,2	2.289,8	2.597,5	13,4
3.3 Comprev	173,0	202,3	299,0	47,8	72,8	1.584,8	2.098,4	32,4
4. Resultado Previdenciário e Renúncias (1 + 2 - 3)	(24.568,9)	(14.240,2)	(27.690,7)	94,5	12,7	(110.219,4)	(122.131,5)	10,8
5. Resultado Previdenciário (1 - 3)	(28.145,3)	(18.019,7)	(31.471,8)	74,7	11,8	(141.417,9)	(155.115,0)	9,7

RESULTADO DO RGPS

Acumulado nos últimos 12 meses - Em R\$ milhões de setembro de 2018 (INPC)

Item	Acumulado (outubro/17 a setembro/18)
1. Arrecadação Líquida	391.512,2
1.1 Urbana	381.617,1
1.2 Rural	9.895,1
1.3 Comprev	-
2. Despesa com Benefícios	591.179,6
2.1 Benefícios Previdenciários	573.133,3
2.1.1 Urbano	450.980,5
2.1.2 Rural	122.152,8
2.2 Passivo Judicial	15.169,9
2.2.1 Urbano	11.936,2
2.2.2 Rural	3.233,7
2.3 Comprev	2.876,3
3. Resultado Previdenciário (1 - 2)	(199.667,4)
3.1 Urbano (1.1 + 1.3 - 2.1.1 - 2.2.1 - 2.3)	(84.176,0)
3.2 Rural (1.2 - 2.1.2 - 2.2.2)	(115.491,4)

RESULTADO DO RGPS

Acumulado nos últimos 12 meses - Em R\$ milhões nominais

Item	Acumulado (outubro/17 a setembro/18)
1. Arrecadação Líquida Total	383.669,2
1.1 Urbana	373.975,0
1.2 Rural	9.694,3
1.3 Comprev	-
2. Despesa com Benefícios	579.816,3
2.1 Benefícios Previdenciários	562.132,3
2.1.1 Urbano	442.338,8
2.1.2 Rural	119.793,5
2.2 Passivo Judicial	14.863,4
2.2.1 Urbano	11.695,3
2.2.2 Rural	3.168,1
2.3 Comprev	2.820,6
3. Resultado Previdenciário (1 - 2)	(196.147,1)
3.1 Urbano (1.1 + 1.3 - 2.1.1 - 2.2.1 - 2.3)	(82.879,7)
3.2 Rural (1.2 - 2.1.2 - 2.2.2)	(113.267,3)

TENDÊNCIAS ARRECADAÇÃO, DESPESA E NECESSIDADE DE FINANCIAMENTO

Arrecadação Líquida e Despesa com Benefícios Previdenciários, nos últimos 25 meses – Em R\$ bilhões de setembro/2018 - INPC –

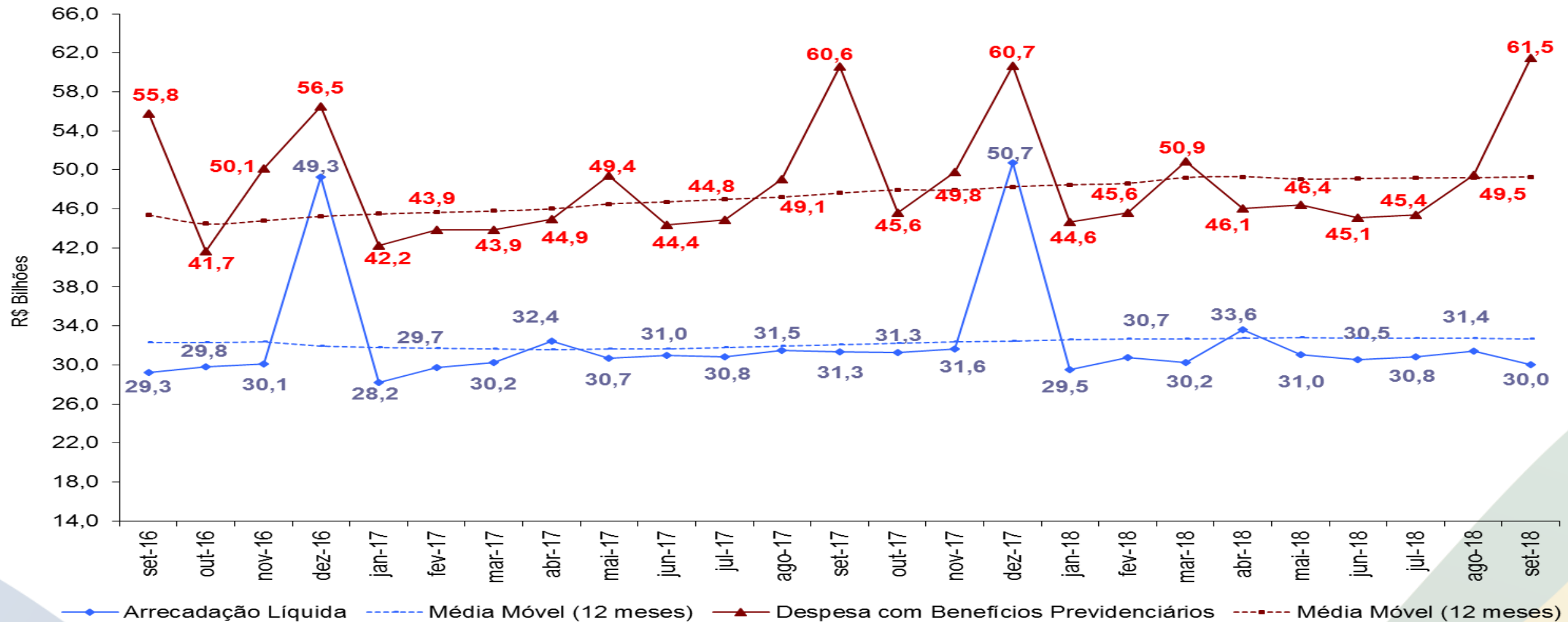

Composição da Arrecadação Líquida

Arrecadação Corrente, Recuperação de Créditos e Transferência a Terceiros, nos últimos 25 meses – Em R\$ bilhões de setembro/2018 - INPC

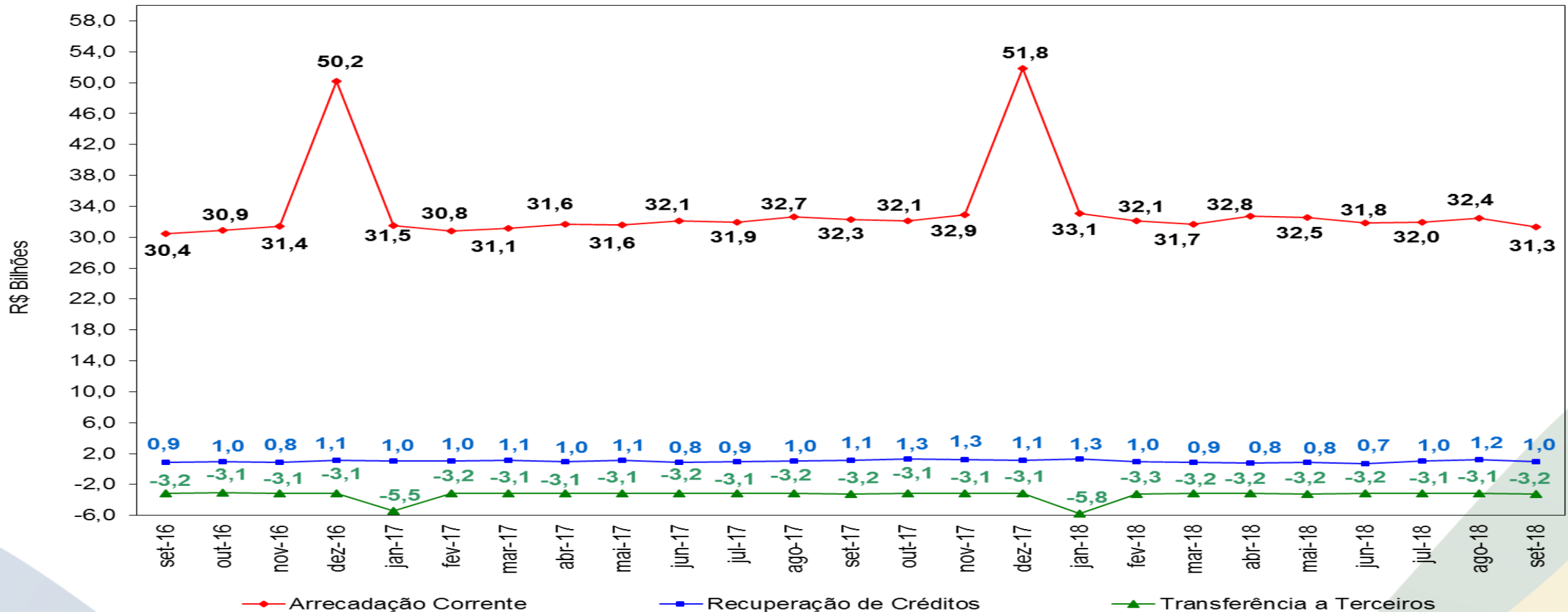

Composição da Despesa com Benefícios Previdenciários

Benefícios Pagos pelo INSS e Sentenças Judiciais nos últimos 25 meses – Em R\$ bilhões de setembro/2018 (INPC)

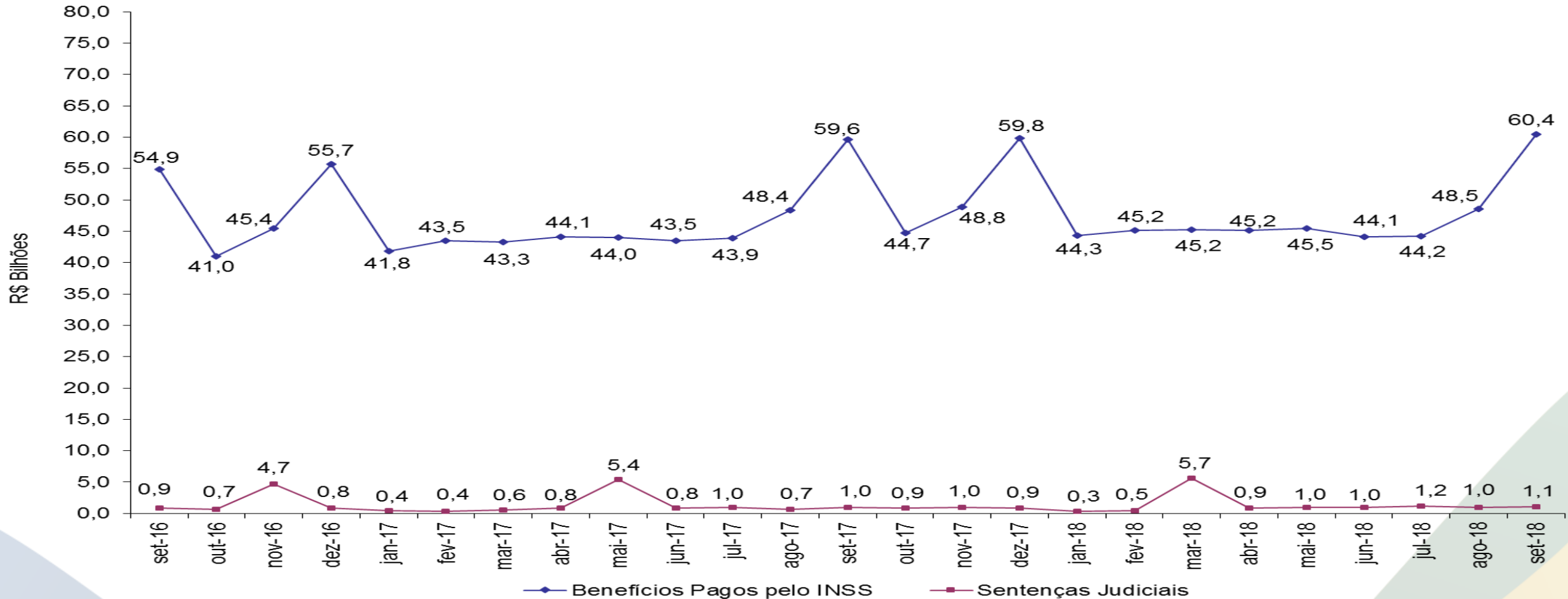

Resultado da Previdência Social nos últimos 25 meses –

Em R\$ bilhões de setembro/2018 - INPC

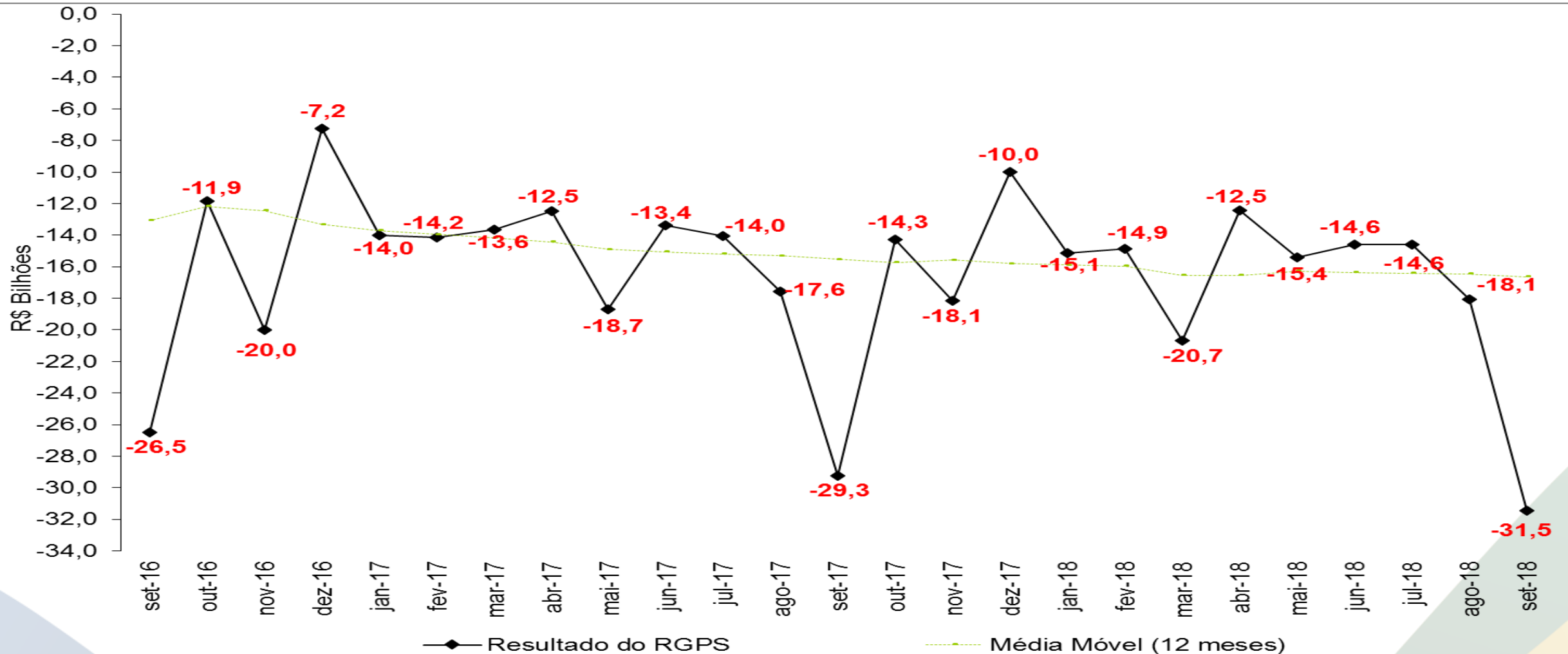

Resultado do RGPS por Clientela – Média móvel de 12 meses (janeiro/2008 a setembro/2018) – Em R\$ milhões de setembro/2018 - INPC

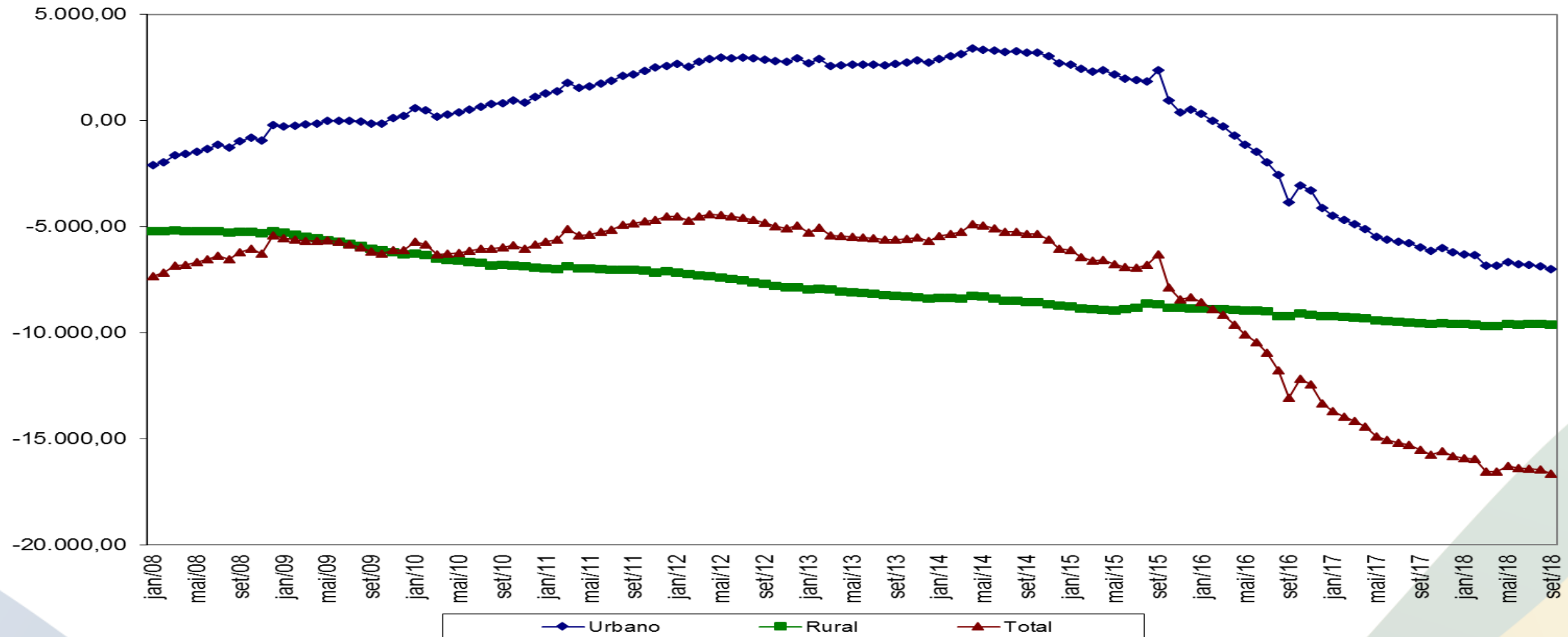

Resultado do RGPS – Média móvel de 12 meses (janeiro/2008 a setembro/2018) Em R\$ bilhões de setembro/2018 (INPC)

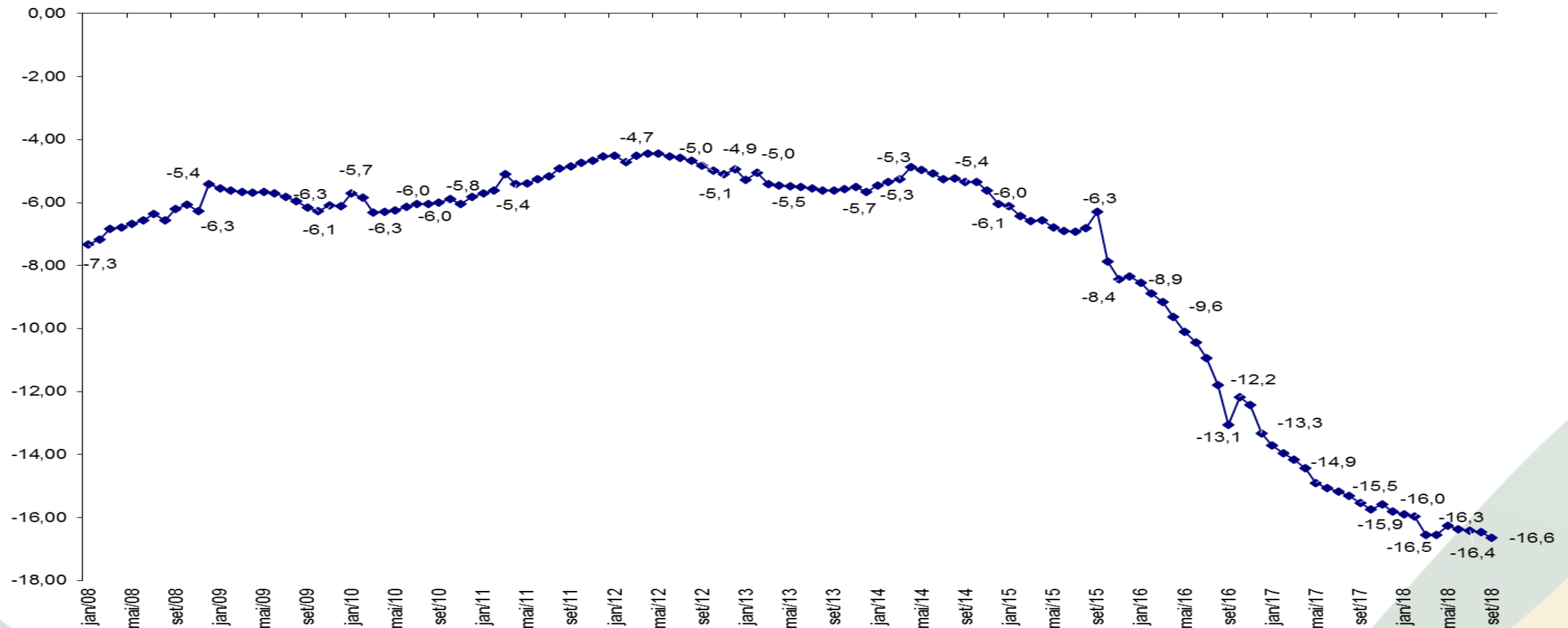

BENEFÍCIOS EMITIDOS (ESTOQUE)

Quantidade de Benefícios Emitidos – RGPS – setembro/2017, agosto/2018 e setembro/2018

	set/17 (A)	ago/18 (B)	set/18 (C)	Var. % (C / B)	Var. % (C / A)
TOTAL	34.310.208	34.730.284	34.883.217	0,4	1,7
PREVIDENCIÁRIOS + ACIDENTÁRIOS	29.598.988	29.979.446	30.126.344	0,5	1,8
PREVIDENCIÁRIOS	28.779.913	29.180.800	29.322.117	0,5	1,9
Aposentadorias	19.615.229	20.080.919	20.234.789	0,8	3,2
Idade	10.368.418	10.686.621	10.718.489	0,3	3,4
Invalidez	3.278.416	3.195.042	3.299.794	3,3	0,7
Tempo de Contribuição	5.968.395	6.199.256	6.216.506	0,3	4,2
Pensão por Morte	7.643.435	7.708.793	7.714.294	0,1	0,9
Auxílio-Doença	1.324.075	1.178.975	1.165.839	(1,1)	(12,0)
Salário-Maternidade	68.465	72.081	66.183	(8,2)	(3,3)
Outros	128.709	140.032	141.012	0,7	9,6
ACIDENTÁRIOS	819.075	798.646	804.227	0,7	(1,8)
Aposentadorias	209.854	203.791	211.025	3,5	0,6
Pensão por Morte	112.261	109.896	109.645	(0,2)	(2,3)
Auxílio-Doença	128.205	113.882	112.091	(1,6)	(12,6)
Auxílio-Acidente	324.882	330.133	330.855	0,2	1,8
Auxílio-Suplementar	43.873	40.944	40.611	(0,8)	(7,4)
ASSISTENCIAIS + EPU	4.711.220	4.750.838	4.756.873	0,1	1,0
ASSISTENCIAIS	4.630.661	4.731.556	4.737.686	0,1	2,3
Amparos Assistenciais - LOAS	4.512.774	4.618.408	4.625.576	0,2	2,5
Idoso	2.007.423	2.040.900	2.042.932	0,1	1,8
Portador de Deficiência	2.505.351	2.577.508	2.582.644	0,2	3,1
Rendas Mensais Vitalícias	117.887	113.148	112.110	(0,9)	(4,9)
Idade	60.254	14.237	13.978	(1,8)	(76,8)
Invalidez	57.633	98.911	98.132	(0,8)	70,3
BENEFÍCIOS DE LEGISLAÇÃO ESPECÍFICA (BLE)	80.559	19.282	19.187	(0,5)	(76,2)

Evolução da Quantidade de Benefícios Emitidos pela Previdência Social Em milhões de benefícios - 2008 a 2017 (dezembro), 2018 (setembro)

Entre dezembro de 2008 e setembro de 2018, a quantidade de benefícios previdenciários e acidentários emitidos pela Previdência aumentou 32,3%, passando de 22,8 milhões para 30,1 milhões.

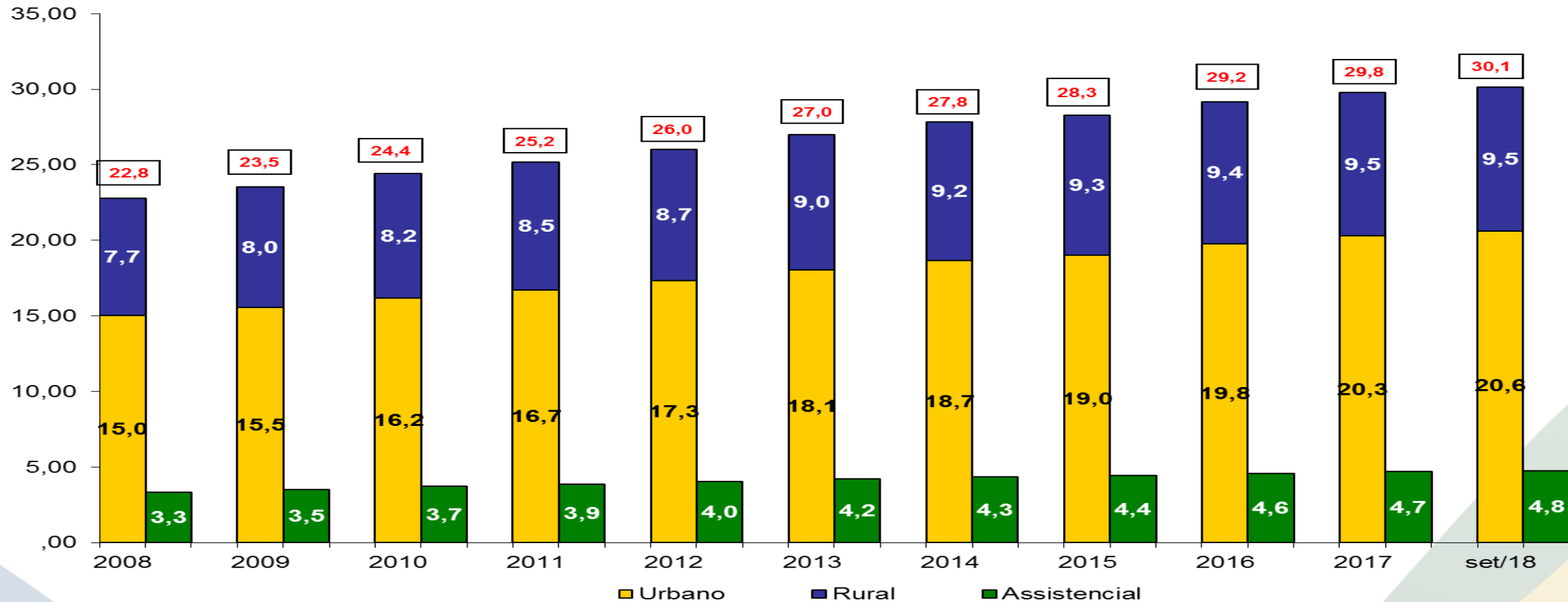

Valor Médio Real dos Benefícios Pagos pela Previdência Social (2011 a 2018)

Média de janeiro a setembro de cada ano – Em R\$ de setembro/2018 (INPC)

O valor médio real dos benefícios da Previdência Social atingiu R\$ 1.367,27, na média de janeiro a setembro de 2018, o que representou um crescimento de 10,8% em relação ao mesmo período de 2011.

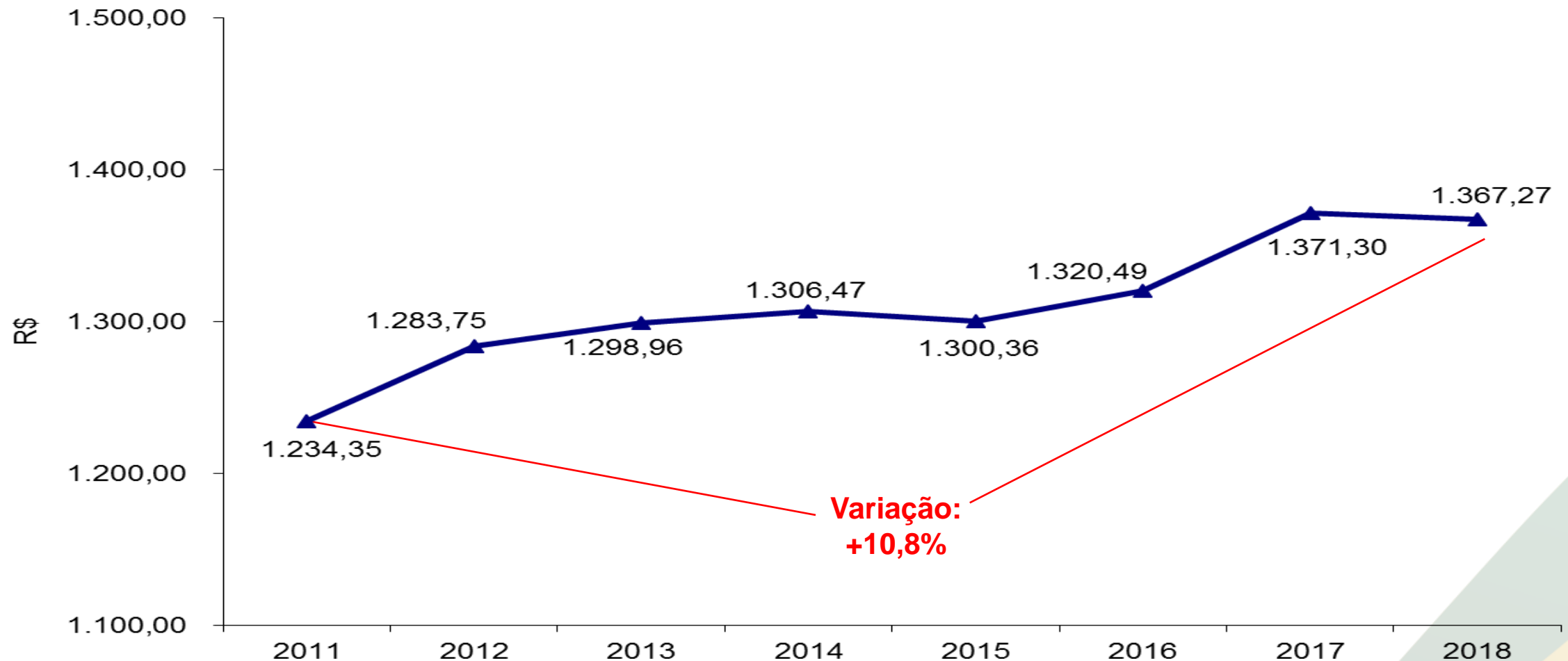

Distribuição de Benefícios Emitidos, segundo faixas de Valores

Em Pisos Previdenciários (Posição setembro/2018)

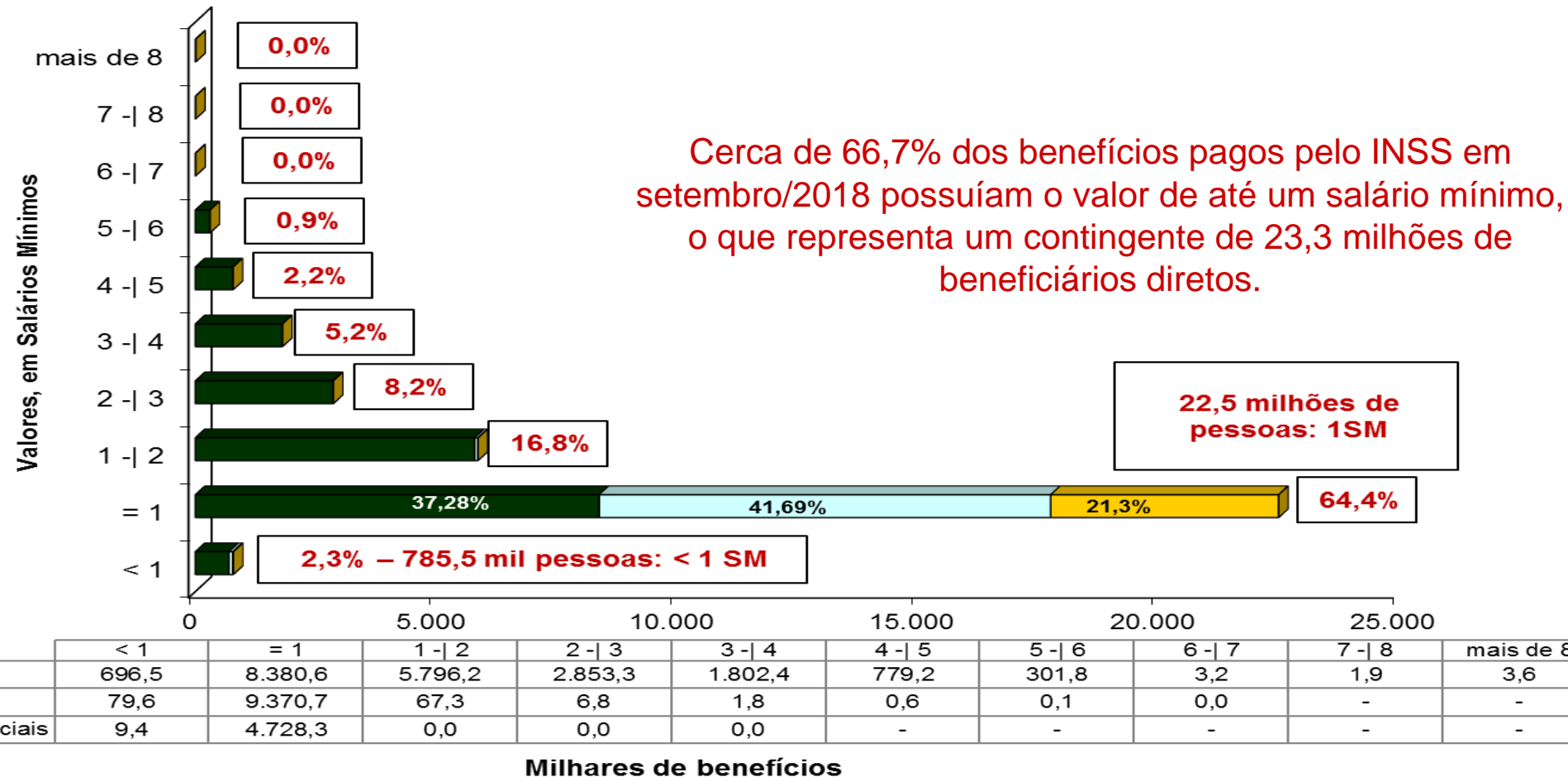

BENEFÍCIOS CONCEDIDOS (FLUXO)

Quantidade de Benefícios Concedidos – RGPS
setembro/2017, agosto/2018 e setembro/2018, Acumulado de janeiro a setembro (2017 e 2018)

	set/17 (A)	ago/18 (B)	set/18 (C)	Var. % (C / B)	Var. % (C / A)	Acum. Jan. set/17	Acum. Jan. set/18	Var. %
TOTAL	433.846	499.630	404.210	(19,1)	(6,8)	3.856.615	3.893.046	0,9
PREVIDENCIÁRIOS + ACIDENTÁRIOS	403.964	469.132	379.514	(19,1)	(6,1)	3.605.885	3.652.127	1,3
Previdenciários	385.528	445.839	360.648	(19,1)	(6,5)	3.433.087	3.473.394	1,2
Aposentadorias	122.687	126.528	100.455	(20,6)	(18,1)	1.083.920	990.386	(8,6)
Idade	62.421	67.187	52.550	(21,8)	(15,8)	553.432	521.792	(5,7)
Invalidez	17.051	24.599	20.840	(15,3)	22,2	158.843	183.630	15,6
Tempo de Contribuição	43.215	34.742	27.065	(22,1)	(37,4)	371.645	284.964	(23,3)
Pensão por Morte	34.824	34.121	27.858	(18,4)	(20,0)	310.832	273.816	(11,9)
Auxílio-Doença	167.052	219.446	181.513	(17,3)	8,7	1.539.212	1.706.471	10,9
Salário-Maternidade	57.674	61.664	47.595	(22,8)	(17,5)	469.778	472.739	0,6
Outros	3.291	4.080	3.227	(20,9)	(1,9)	29.345	29.982	2,2
Acidentários	18.436	23.293	18.866	(19,0)	2,3	172.798	178.733	3,4
Aposentadorias	721	1.118	941	(15,8)	30,5	7.313	8.236	12,6
Pensão por Morte	30	17	24	41,2	(20,0)	229	178	(22,3)
Auxílio-Doença	15.808	19.936	16.066	(19,4)	1,6	150.222	154.706	3,0
Auxílio-Acidente	1.866	2.213	1.831	(17,3)	(1,9)	14.922	15.526	4,0
Auxílio-Suplementar	11	9	4	(55,6)	(63,6)	112	87	(22,3)
ASSISTENCIAIS + EPU	29.882	30.498	24.696	(19,0)	(17,4)	250.730	240.919	(3,9)
Assistenciais	29.845	30.446	24.669	(19,0)	(17,3)	250.338	240.628	(3,9)
Amparos Assistenciais - LOAS	29.845	30.446	24.669	(19,0)	(17,3)	250.269	240.628	(3,9)
Idoso	14.892	13.748	11.580	(15,8)	(22,2)	120.451	114.777	(4,7)
Portador de Deficiência	14.953	16.698	13.089	(21,6)	(12,5)	129.818	125.851	(3,1)
Rendas Mensais Vitalícias	-	-	-	-	-	69	-	0,0
Idade	-	-	-	-	-	-	-	0,0
Invalidez	-	-	-	-	-	69	-	0,0
BENEFÍCIOS DE LEGISLAÇÃO ESPECÍFICA (BLE)	37	52	27	(48,1)	(27,0)	392	291	(25,8)

Quantidade de Benefícios Concedidos pela Previdência Social (2010 a 2018)

Acumulado de janeiro a setembro (Em milhares de benefícios)

